



A medida que descendemos nos vamos adentrando en el alcornoque; bosque típico mediterráneo de climas térmicos y húmedos, donde podemos ver la orla de vegetación acompañante de madroños, durillos, brezos, jaras y cantuesos. Este último tramo se acompaña de pequeñas pozas de agua y fuentes junto a mimbreros y vegetación de ribera en la parte próxima al arroyo hasta la llegada a la Fuente Mundo, donde los arrieros paraban para descansar en su largo recorrido a Las Hurdes (Cáceres).

Iniciamos el camino a la salida de Herguijuela en dirección a Rebollosa, donde se salva un fuerte pero corto descenso hasta los antiguos lavaderos del pueblo. Cruzamos el arroyo y seguimos entre olivos bordeando la falda de la ladera y disfrutando de una maravillosa vista del entramado de valles que surcan el río Alagón con sus afluentes y arroyos; deberemos prestar atención en este tramo ya que nos encontramos con varios cruces de senderos y pistas, el primero aparece al salvar una leve ascensión donde tomando el camino que sale a la derecha nos lleva, pasando por una fuente restaurada y un enorme eucalipto situado junto a la carretera, hasta el paraje de "San Sebastián", situado al pie de la Sierra del Castillo. Durante todo este recorrido nos acompañará un agradable olor provocado por la abundancia de jaras que crecen en este lugar y que dan buena fe del clima mediterráneo de la zona.

A partir de este punto el sendero continúa paralelo a la carretera entrando en Zona de Reserva del Parque Natural, por lo que se ruega el máximo respeto a la fauna allí existente; continuando entramos en el valle del arroyo Cabril donde, descendiendo por la pista señalizada se llega hasta la conocida "Fuente Mundo" o "Fuente Seca", denominación esta última de mayor antigüedad que la primera.

DESCRIPCIÓN DE LA RUTA

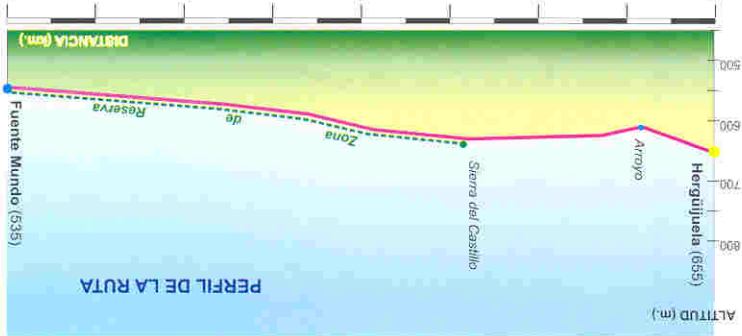

- TIPO DE RECORRIDO: sendero lineal.
- PUNTO DE PARTIDA: Herguijuela de la Sierra
- PUNTO DE LLEGADA: Fuente Mundo.
- LONGITUD: 2 km.
- DURACIÓN: 45 minutos.
- DESNIVEL: 120 metros.
- TIPO DE CAMINO: sendero tradicional y pista forestal.
- USO RECOMENDADO: peatonal y caballería.
- DIFICULTAD: baja.
- EPOCA RECOMENDADA: todo el año.
- SERVICIOS: hostales, centro de turismo rural, bares, tiendas de alimentación, estanco.
- APUNTES: existen varias fuentes a lo largo del recorrido. En verano es preferible evitar las horas centrales por el excesivo calor.
- Conviene no salir del sendero y mantener silencio ya que discurre por zona de Reserva del Parque Natural.

CARACTERÍSTICAS DE LA RUTA

RUTAS E INSTALACIONES DE USO PÚBLICO

PRSA-18

Herguijuela a la Fuente Mundo

Rutas e instalaciones de uso público



red de Espacios Naturales de Castilla y León

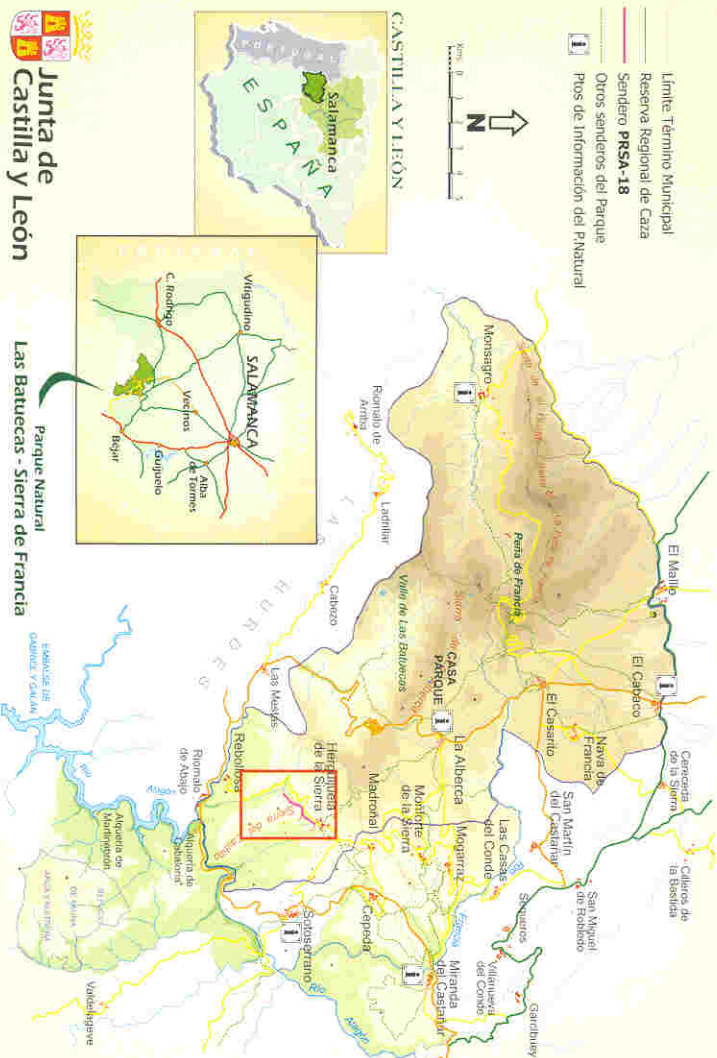

Sendero a La Alberca

NORMATIVA DEL PARQUE

- La práctica de la acampada libre no está permitida. Utiliza los campings y alojamientos para pernoctar.
- No está permitido hacer fuego, salvo en lugares y formas autorizados.
- Está prohibido el vertido de líquidos o sólidos que puedan degradar o contaminar el agua, así como lavar en ríos y fuentes.
- Mantén limpio el parque, deposita la basura en los contenedores y no abandones residuos.
- Se ruega el máximo respeto a la fauna, la flora y la geología.
- Recuerda que el ruido es una forma de contaminación. Se ruega por ello un comportamiento discreto y silencioso.
- Utiliza las carreteras, pistas y sendas señalizadas y autorizadas. No circules fuera de ellas.
- Los senderos se realizarán a pie, en algunos tramos a caballo y en bicicleta de montaña exclusivamente.
- Recuerda: En las zonas de reserva, no se debe abandonar los senderos señalizados y los vehículos sólo pueden circular por los tramos asfaltados.

LEYENDA

- Fuente
- Ruinas históricas
- Cabras montesas
- Mirador
- Lavaderos
- Monasterio
- Ermita, convento
- Aves
- Puesto de vigilancia
- Acobo
- Pinos
- Robles
- Cerezos
- Olivos
- Castiños

Continuidad del Sendero



Dirección equivocada



Cambio de dirección



Altimetría. Código de Colores

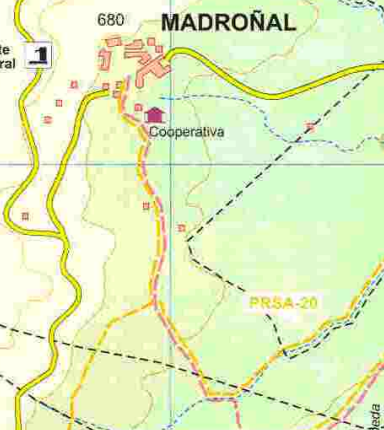
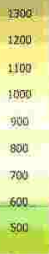

GRAFIVERD S.L. 91.304 29 01

581

Sendero a Cañjetera
A Soloserrano